

SCHEDA DI ISCRIZIONE



Inquadra il QR Code e compila il modulo on-line.

Quota di partecipazione intero corso:

- Medico Odontoiatra: € 4.900 + iva
- Odontotecnico: € 2.950 + iva
- Under 30: € 4.200 + iva

Sono previste agevolazioni per iscrizioni multiple e soci AIO.

È richiesto un deposito cauzionale pari al 30% al momento dell'iscrizione. Per essere iscritti al corso è necessario inviare il saldo entro 30 gg dalla data di inizio. Non sarà previsto alcun rimborso nei 30 gg che precedono l'inizio del corso. Il pagamento può essere effettuato mediante bonifico bancario a favore di:

P&P Service Event Organizers Srl
IBAN: IT 35N 02008 05120 000102763424

Crediti ECM attribuiti per la professione dell'odontoiatra.
Obiettivo formativo N. 2

Si consiglia la frequenza con il proprio Odontotecnico.

Segreteria Organizzativa

P&P Service Event Organizers Srl
Via Savoia, 80 Roma
Tel +39 06 85358488 Mob +39 366 3518075
info@pp-dental.com - www.pp-dental.com

Provider ECM n° 5157



L'APPROCCIO INTERDISCIPLINARE IN PROTESI FISSA

*Corso Annuale Teorico-Pratico
per una visione contemporanea
dell'odontoiatria protesica*

Roma
12 APRILE | **2025**

RELATORE
Dott. Piero Simeone

CON LA PARTECIPAZIONE
Odt. Daniele Rondoni

Corso rivolto all'Odontoiatra
e Odontotecnico

Crediti ECM **50**
Obiettivo formativo n. 2

P&P Dental
BEYOND EDUCATION

ABSTRACT

Questo percorso formativo in Protesi Fissa prevede un approccio didattico di tipo "interdisciplinare" alla riabilitazione protesica estetico-funzionale ed implantare anche di casi complessi.

L'approccio sistematico alla **diagnosi** e al **piano di trattamento** sono i principali driver clinici che guidano tutto il percorso didattico.

Al corretto processo diagnostico segue una solida strategia operativa in cui la selezione dei materiali restaurativi è cruciale per la sopravvivenza a lungo termine delle riabilitazioni protesiche.

Gli attuali trend nell' Odontoiatria contemporanea hanno l'obiettivo di preservare le strutture dento - parodontali imponendo una profonda rivisitazione del classico concetto di Protesi e obbligando quindi l'odontoiatra a soluzioni meno invasive di una volta tipo l'utilizzo di "Table Top-Veneers-Additional" oltre all'impiego dei classici restauri per corone o ponti.

Ripristinare **Funzionalità** ed **Estetica** del paziente è oggi la vera sfida del protesista e l'obiettivo di questo percorso interdisciplinare è di fornire una conoscenza approfondita di tutte le fasi riabilitative. Ampio spazio è pertanto riservato alla formazione in Funzione Masticatoria e risoluzione dei problemi inerenti le ATM. Lo speciale focus porterà il clinico a saper discriminare le diverse patologie in atto nel paziente e quanto queste possano minare il piano di trattamento ipotizzato.

Particolare attenzione viene posta al ritrattamento di restauri protesici incongrui che copre circa l'80% dell'attività protesica. Le richieste di molti pazienti infatti riguardano la sostituzione di vecchi restauri non più compatibili con le attuali esigenze estetiche.

La dimostrazione live su pazienti rappresenta il valore aggiunto di questo percorso formativo rivolto al team clinico-odontotecnico, perchè la condivisione di una stessa linea guida, risulta la strategia vincente per una protesi di successo.

Peculiarità assoluta del corso è l'integrazione di una sessione di tutoraggio fornita dal Dott. Simeone durante la quale verranno analizzate le criticità diagnostiche, di pianificazione e di trattamento di un caso clinico ad orientamento protesico presentato in aula dai partecipanti.

"Da ex studente del Prof. Rudolf Slavicek e del Prof. Sadao Sato ho progettato questo percorso formativo in modo da fornire una moderna visione dell'odontoiatria protesica, fondata su solide basi funzionali. I partecipanti acquisiranno conoscenze e competenze che li aiuteranno a distinguersi, generando un impatto positivo nella loro pratica clinica".

Dr Piero Simeone



RELATORE

Dott. Piero Simeone

www.pierosimeone.it

Laureato con lode in Odontoiatria e Protesi Dentaria presso l'Università di Roma "Tor Vergata". Diplomato in odontotecnica è stato allievo del Prof. Masahiro Kuwata, Giappone. Ha conseguito il Master of Science (MSc) in "Function and Dysfunction of the Masticator Organ" diretto dal Prof. Rudolf Slavicek (University of Krems, Austria). Ha proseguito la sua formazione conseguendo il Post-Graduate in "Orthodontics in Craniofacial Dysfunctions" diretto dal Prof. Sadao Sato (Kanagawa Dental College - Giappone). È stato allievo del Dr John Kois presso il Seattle Kois Center (USA), dove ha preso parte ai programmi di "Restorative & Periodontal Interface e Functional Occlusion". Ha conseguito il Master in Business Administration MBA presso la LUISS Business School di Roma. È socio attivo dell'Academy of Esthetic Dentistry (IAED), dell'Accademia Italiana di Odontoiatria Protesica (AIOP) e dell'Associazione Italiana di Gnatologia (AIG). Autore di numerose pubblicazioni scientifiche su riviste internazionali. Svolge la propria attività di libero professionista in Roma

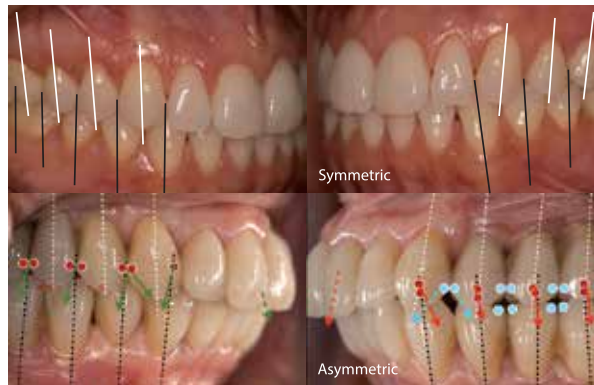

MDTT

Medical & Dental Technician Training

Modulo A	Funzione Masticatoria e ATM
Modulo B	Perio Protesi e Principi di Protesi Moderna
Modulo C	Estetica e Workflow Digitale
Modulo D	Implantoprotesi
Pratica	Esercitazione pratica
Live su Paziente	Dimostrazione live da parte del relatore sui suoi pazienti
Tutoring	Presentazione di un caso clinico in trattamento: analisi delle criticità